

¿CUÁLES SON LOS MEJORES INDICADORES PARA MEDIR EL DESARROLLO SUSTENTABLE? – ENFOQUE TOP DOWN VS BOTTOM UP

R. Piastrellini, S. Velez, P. D'Amico, J. Sarzar, N. Gatica, P. Lorenzini

OBJETIVO:

Encontrar el equilibrio entre los enfoques *top-down* y *bottom-up*, identificando sus fortalezas y debilidades mediante un análisis crítico de casos de estudio y reportes metodológicos disponibles en la bibliografía

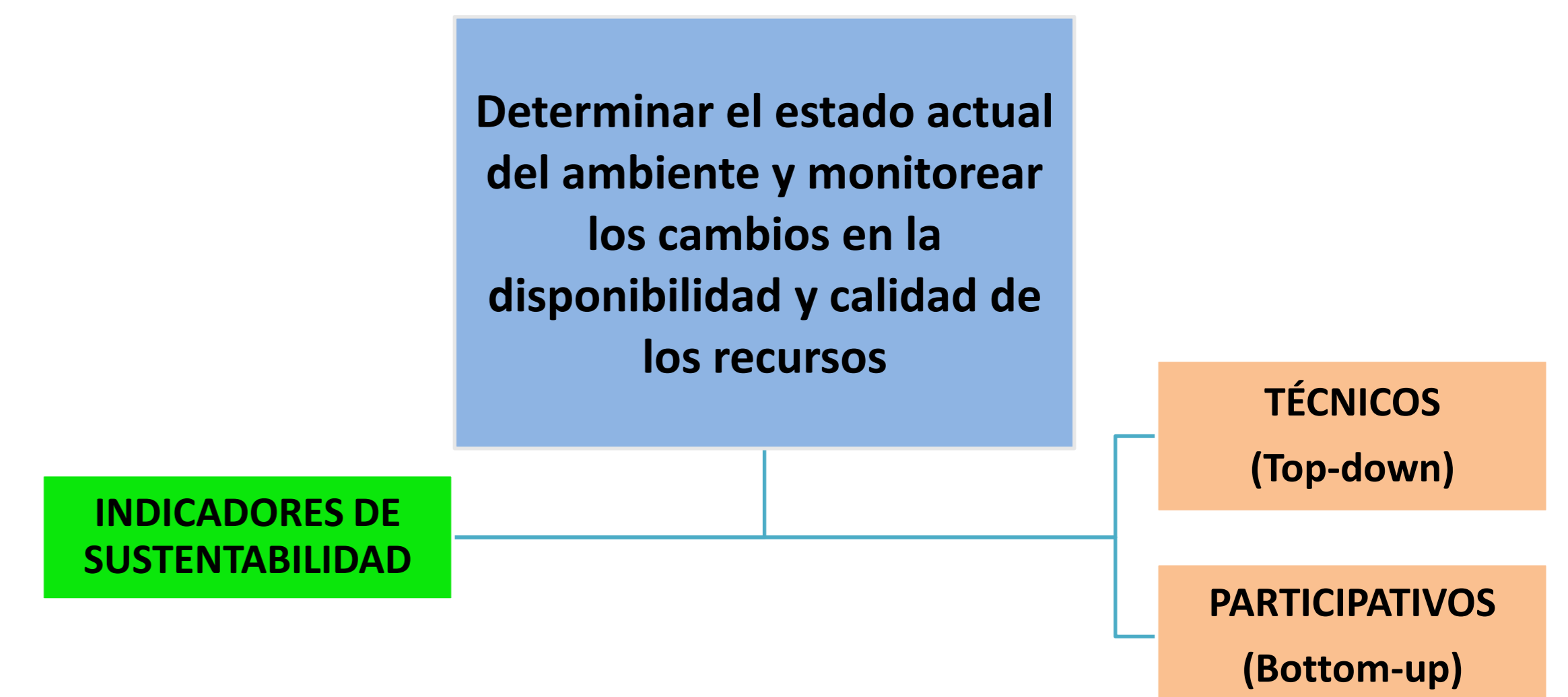

RESULTADOS:

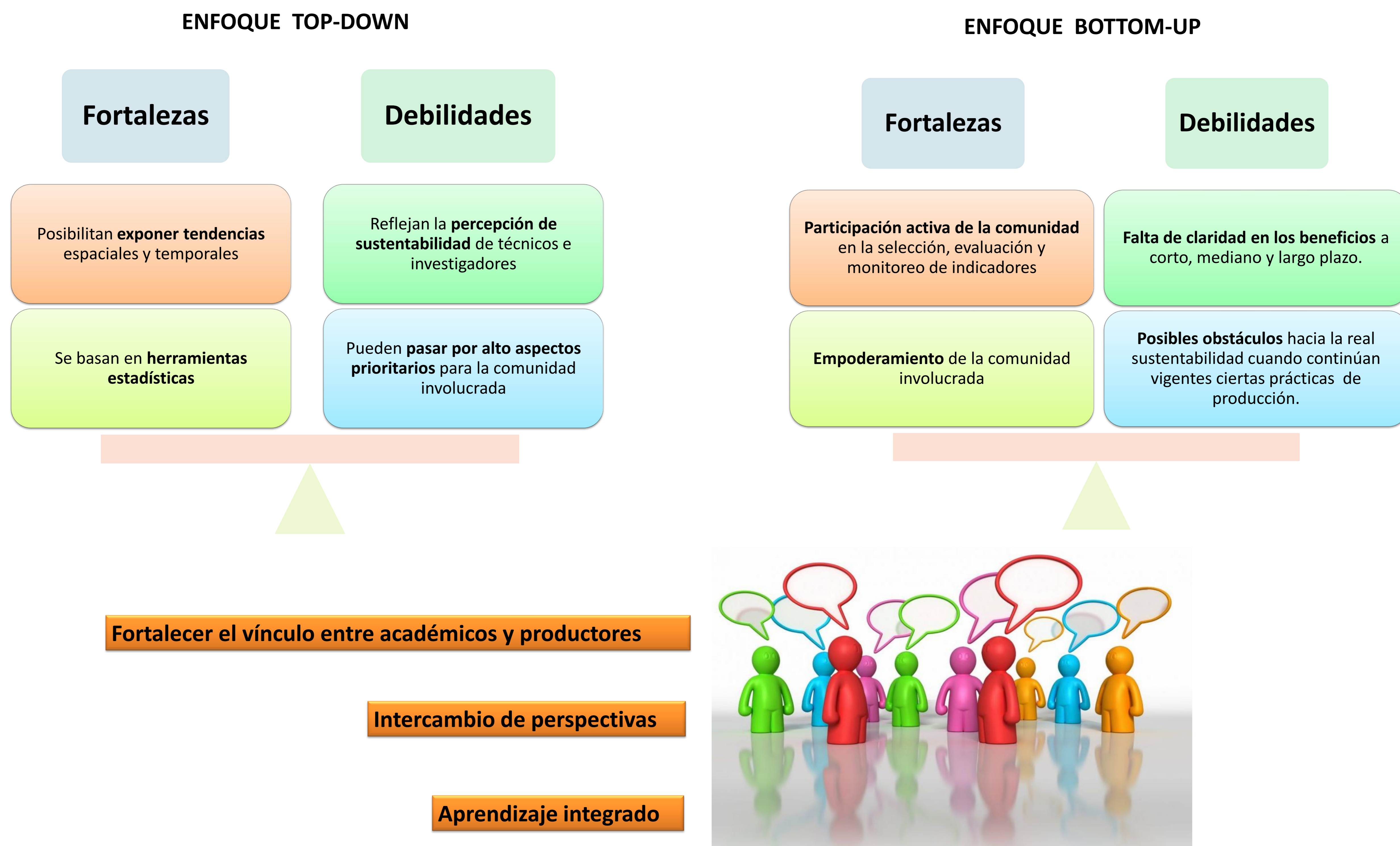

Este trabajo constituye los primeros pasos de un proyecto de investigación iniciado recientemente que pretende construir un marco metodológico integrado que capitalice las fortalezas de ambos enfoques, para generar indicadores de uso sustentable de tierras agrícolas aplicables a la provincia de Mendoza.

Se espera que al concluir el proyecto se logren indicadores que ayuden a mejorar la comprensión de los problemas ambientales y sociales vinculados con el uso agrícola de la tierra y faciliten el desarrollo local sustentable, percibido como tal por la comunidad involucrada.